

PER CONSEGNE A DOMICILIO  
E TAKE AWAY  
MENÙ ALLA CARTA

# SAN SUSHI

RISTORANTE GIAPPONESE

VIA CHIESANUOVA 217  
PADOVA

Take away

20% di sconto

Consegna a domicilio  
sopra 50€

20% di sconto

Cellulare & WhatsApp

CELL.3381853146/3801517723

## ENTRATINE

|   |   |       |
|---|---|-------|
| Riso bianco   |    | €1,50 |
| Zuppa di miso   |   | €3,00 |
| Zuppa di pesce  |   | €5,00 |
| Ravioli di verdure 4pz                                |   | €3,50 |
| Ravioli di carne 4pz                                  |   | €4,00 |
| Ravioli di carne alla griglia 4pz                     |    | €4,50 |
| Ravioli di gamberi 4pz                                |   | €5,00 |
| Pane al vapore 2pz pane cinese                        |   | €3,00 |
| Pane fritto 2pz pane cinese fritto                    |   | €3,50 |
| Baozi 2pz pane vapore con maiale                      |   | €3,50 |
| Involtini primavera 4pz                               |   | €3,00 |
| Patate fritte   |    | €3,50 |
| Nuvole di drago                                       |   | €3,00 |
| Gambero insalata                                      |   | €5,50 |
| Salmone insalata                                      |   | €6,50 |
| Insalata mista <i>mais pomodoro insalata e salsa</i>  |   | €5,00 |
| Sunomono <i>salmone gambero insalata e salsa</i>      |   | €6,00 |
| Alghe giapponesi                                      |  | €4,00 |
| Edamame   |   | €3,50 |
| Salmone tartar <i>salmone tritato avocado e salsa</i> |   | €7,50 |
| Tonno tartar <i>tonno tritato avocado e salsa</i>     |   | €9,00 |

## POKE

Poke tonno €15,00

*riso mango avocado cetriolo tonno edamame e insalata*

Poke sake €14,00

*riso mango avocado cetriolo salmone edamame e insalata*



## SUSHI TORTA

Torta bianca €7,00

*tartar di salmone e riso bianco ricoperto con avocado kataifi mandorle e sale grosso*



Torta black €8,50

*tartar di salmone e riso venere ricoperto con avocado kataifi e sale grosso*



## PIATTI SPECIALI

**Carpaccio sake speciale** €15,00  
*salmone tartufo e salsa di zafferano*



**Carpaccio sake flambè** €15,00  
*salmone flambè pistacchio e salsa di zafferano*



**Involtini di sake tempura fritti** 2pz €4,00  
*Salmone tempura gamberi philadelphia pistacchio e salsa teriyaki*



**Involtini di tonno tempura fritti** 2pz €4,50  
*Salmone tempura gamberi philadelphia pistacchio e salsa teriyaki*



**Involtini di salmone insalata** 2pz €3,50  
*salmone insalata e salsa teriyaki*

**Involtini di tonno insalata** 2pz €4,00  
*salmone insalata e salsa teriyaki*

## RISO VENERE

**Hosomaki black sake** 6pz €5,00  
*riso venere sfoglia di soia salmone e philadelphia*

**Hosomaki black avocado** 6pz €4,00  
*riso venere sfoglia di soia e avocado*

**Temaki black spicy salmone** 1pz €4,50  
*riso venere spicy salmone e sfoglia di soia*

**Temaki black ebiten** 1pz €4,50  
*riso venere tempura di gamberi sfoglia di soia e salsa di teriyaki*



**Uramaki black ebiten** 8pz €11,90  
*tempura gamberi avocado kataifi e salsa teriyaki*



**Uramaki black philadelphia** 8pz €11,90  
*salmone avocado philadelphia*



**Uramaki black spicy salmone** 8pz €11,90  
*spicy salmone kataifi e salsa teriyaki*

## FUTOMAKI / 4 PEZZI

Futo maki ebi € 8,00

*gambero cotto avocado e salsa di tonno*

Futo maki philadelphia

*salmone avocado*

e philadelphia € 8,00

Futo maki fritti € 6,50

*pesce misto*

*zucchine alla piastra*



## URAMAKI / 8PEZZI



Spicy tuna

€ 8,00

*tonno maionese tobiko tabasco e cipolline*



Spicy salmon

€ 8,00

*salmone maionese tobiko tabasco e cipolline*



California

€ 7,00

*granchio avocado cetrioli e maionese*



Rainbow € 8,00

*avocado granchio salmone tonno branzino e maionese*



Philadelphia

€ 8,00

*salmone avocado philadelphia*

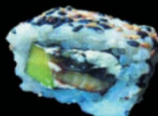

Anago € 8,00

*anguilla avocado philadelphia e salsa anago*

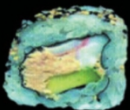

€ 8,00

Ebi uramaki

*gambero cotto salsa di tonno avocado*

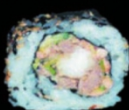

€ 8,00

San uramaki

*pesce misto zucchine alla piastra*



€ 4,00 (4pz)

Misto piccolo

*2 uramaki philadelphia 2 uramaki san*



Uramaki tori € 8,00

*pollo fritto insalata kadaifi e salsa*

Uramaki sake flambè

€ 9,90

*avocado granchio maionese tobiko salsa e salmone flambe*

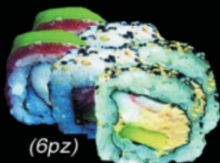

(6pz)

Uramaki misto € 7,00

*2 uramaki rainbow 2 uramaki ebi 2 uramaki philadelphia*



Uramaki oro € 9,00

*avocado salmone kadaifi*



Uramaki ebiten € 8,00  
gamberi fritti e salsa

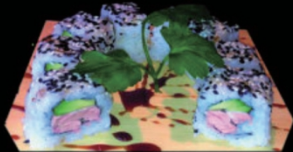

Uramaki sake cotto € 9,90  
salmone cotto philadelphia  
avocado



Uramaki kamii € 9,90  
gamberi fritti insalata  
avocado salmone maionese



Uramaki pink € 9,90  
branzino surimi avocado  
cetrioli e philadelphia



Uramaki scampi €15,00  
Scampi philadelphia  
avocado e tobiko



Uramaki refreshing € 9,90  
alghe avocado cetrioli  
salmone e philadelphia



Uramaki pinazi €9,90  
tonno philadelphia  
arachidi avocado salsa

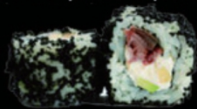

Uramaki tonno cotto €9,90  
tonno cotto maionese  
avocado tobiko



Uramaki CBD € 9,90  
salmone(cotto) asparagi  
uova(cotto) maionese  
zucchine cipolline  
avocado e salsa



Uramaki Hena € 9,90  
tonno salmone philadelphia  
avocado asparagi maionese

## HOSOMAKI / 6 PEZZI

Cetriolo

Avocado

mango

Tonno

Salmone

Branzino

Gambero

Sake cotto (hoso fritto)

Hoso pink (sfoglia di soia)



€3,50

€4,00

€4,00

€4,50

€4,00

€4,00

€4,00

€4,50

€4,50



## TEMAKI / 1 PEZZO



Spicy tuna  
€ 4,00

tonno tobiko  
maionese tabasco  
e cipolline



Spicy salmon  
€ 4,00

salmonе tobiko  
maionese tabasco  
e cipolline



Tonno  
€ 4,00

tonno avocado  
philadelphia



California  
€ 3,50

granchio maionese  
avocado e cetriolo



Philadelphia  
€ 4,00

salmonе avocado  
philadelphia



Ebi  
€ 4,00

gambero avocado  
e salsa di tonno

## GUNKAN 1PZ



Gunkan alghe  
€2,00



Gunkan salmone  
€3,00



Gunkan zucchini  
€2,50

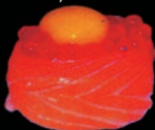

San style  
€3,00



Gunkan branzino  
€2,50



Gunkan philadelphia  
€3,00



Gunkan tonno  
€3,50



Gunkan ikura  
€3,00



Gunkan flambè  
€3,50



Gunkan bianco  
€2,50



Gunkan ebiten  
€2,50

## SUSHI SINGOLI / 2 PEZZI



Tonno  
€2,80



Salmone  
€2,50



Branzino  
€2,60

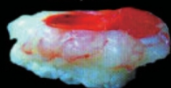

Amaebi  
€2,80



Ebi  
€2,50



Ika (calamaro)  
€2,60



Capesante  
€2,80

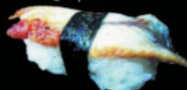

Anguilla  
€2,50

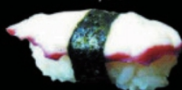

Polipo  
€2,60

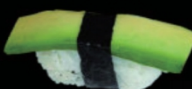

Avocado  
€2,50

Salmone  
flambè  
€2,80



Sushi tonno plus  
2pz €3,60



Sushi salmone plus  
2pz €3,40



Sushi branzino plus  
2pz €3,40



Sushi ebi plus  
2pz €3,00



Salmone philadelphia  
2pz €3,00

## SUSHI MISTO



Sake box €12,00  
10 salmone



Misto piccolo €8,00  
4 nigiri 4 uramaki



Sushi misto €12,00  
6 nigiri 4 hosomaki  
2 uramaki



Sushi speciale €16,00  
6 nigiri 2 gunkan  
4 hosomaki 4 uramaki

## SASHIMI

|  |   |        |
|--|---|--------|
| Tonno 3pz                                    |  | € 4,50 |
| Salmone 3pz                                  |   | € 4,00 |
| Branzino 3pz                                 |   | € 4,50 |
| Gambero rosso 3pz                            |   | € 4,50 |
| Amaebi 3pz                                   |   | € 3,00 |
| Polipo 3pz                                   |   | € 4,50 |
| Capesante 3pz                                |   | €15,00 |
| Misto 3 tonno 3 salmone 3 branzino 3 gambero |   | €17,00 |
| Speciale                                     |   |        |

*3 tonno 3 salmone 3 branzino 3 gambero 1 amaebi 1 capesante*

## CHIRASHI

|   |  |        |
|---|--|--------|
| Chirashi misto                                  |  |        |
| <i>sashimi di salmone tonno branzino e riso</i> |  | €13,00 |
| Sake don <i>sashimi di salmone e riso</i>       |  | €12,00 |
| Tekka don <i>sashimi di tonno e riso</i>        |  | €13,00 |
| Chirashi salmone cotto                          |  | €13,00 |
| Chirashi reta <i>tonno scottato e riso</i>      |  | €13,00 |

## CARPACCI

|  |   |        |
|--|---|--------|
| Sake <i>salmone limone e salsa</i>           |  | €11,00 |
| Tonno <i>tonno limone e salsa</i>            |   | €13,00 |
| Branzino <i>branzino limone e salsa</i>      |   | €12,00 |
| carpaccio misto                              |   | €13,00 |
| <i>tonno salmone branzino limone e salsa</i> |   |        |



## BARCHE



1 Persona / 20pz. € 20,00

9 sashimi 4 nigiri 4 uramaki 1 temaki 2 hosomaki

2 Persone / 41pz. € 38,00

15 sashimi 8 nigiri 8 uramaki 2 gunkan 2 futomaki  
2 temaki 4 hosomaki

3 Persone / 63pz. € 59,00

18 sashimi 15 nigiri 12 uramaki 3 gunkan  
3 temaki 8 hosomaki 4 futomaki

## PIATTI CALDI

### *Riso alla piastra*

|                                  |   |       |
|----------------------------------|---|-------|
| Riso con verdure                 |  | €5,50 |
| Riso alla cantonese              |   | €6,00 |
| Riso con pollo                   |   | €6,00 |
| Riso con gamberi                 |   | €7,00 |
| Riso con frutti di mare          |   | €7,00 |
| Riso con manzo                   |   | €7,00 |
| Riso con ananas e frutti di mare |   | €7,00 |

### *Yaki udon(spaghetti di riso)alla piastra*

|                         |   |       |
|-------------------------|---|-------|
| Udon con verdure        |  | €6,00 |
| Udon con pollo          |   | €6,50 |
| Udon con gamberi        |   | €7,50 |
| Udon con frutti di mare |   | €7,50 |
| Udon con manzo          |   | €7,50 |

### *Gnocchi di riso*

|                            |  |       |
|----------------------------|--|-------|
| Gnocchi con verdure        |  | €5,50 |
| Gnocchi con frutti di mare |  | €7,50 |

### *Spaghetti di soia alla piastra*

|                                      |       |
|--------------------------------------|-------|
| Spaghetti di soia con verdure        | €5,50 |
| Spaghetti di soia con pollo          | €6,00 |
| Spaghetti di soia con gamberi        | €6,50 |
| Spaghetti di soia con frutti di mare | €6,50 |
| Spaghetti di soia con manzo          | €6,50 |

### *Pollo alla piastra*

|                                    |       |
|------------------------------------|-------|
| Pollo con verdure                  | €6,00 |
| Pollo con limone                   | €6,00 |
| Pollo con patate                   | €6,00 |
| Pollo con verdure e salsa piccante | €6,00 |
| Pollo con zenzero e cipollotti     | €6,00 |



### *Gamberi alla piastra*

|                                      |       |
|--------------------------------------|-------|
| Gamberi al sale e pepe               | €6,50 |
| Gamberi con verdure                  | €6,50 |
| Gamberi con zenzero e cipollotti     | €6,50 |
| Gamberi con verdure e salsa piccante | €6,50 |



### *Pesce*

|                                  |       |
|----------------------------------|-------|
| Salmone tataki                   | €7,00 |
| Filetto di salmone al pepe nero  | €7,00 |
| Salmone con verdure alla piastra | €7,00 |
| Tonno tataki                     | €8,00 |
| Tonno con salsa alla pepe nero   | €8,00 |



### *Manzo alla piastra*

|                                |       |
|--------------------------------|-------|
| Manzo al pepe nero             | €8,00 |
| Manzo con patate               | €8,00 |
| Manzo piccante                 | €8,00 |
| Manzo con zenzero e cipollotti | €8,00 |



### *Verdura alla piastra*

|   |       |
|---|-------|
| Verdura mista<br>carote, zucchine, peperoni | €5,50 |
| Patate alla piastra                         | €4,00 |



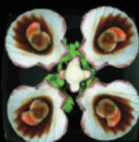

**Yaki zakana**  
€ 15,00  
*salmone gamberi  
capesante e calamari*

**Capesante  
piastra**  
€ 9,00

**Gamberoni  
piastra**  
€ 8,00



**Yaki sake**  
€ 9,00  
*salmone alla  
piastra e salsa*

**Tonno scottato**  
€ 11,00  
*tonno scottato  
sesamo e salsa*

## TEMPURA

- Ebi tempura 3 gamberoni € 5,50
- Yasai tempura verdure miste € 6,00
- Tempura mista 3 gamberoni e verdure miste € 11,00
- Tori tempura pollo fritto e insalata € 6,50
- Tempura pesce misto € 6,00
- Calamari fritti € 5,00
- Tempura fiori di zucca € 6,00



## ZUPPA PASTA GIAPPONESE



**Zupa ramen** € 8,00  
*spaghetti uovo verdure  
frutti di mare*

## GRIGLIA 4 spiedini

- Ebi griglia € 7,50
- Ika griglia € 7,50
- Griglia mista € 7,50
- Salmone alla griglia € 7,50
- Pollo alla griglia € 7,50
- Manzo alla griglia € 7,50



## BEVANDE ANALCOLICHE E BIRRA

- COCA COLA (FANTA SPRITE TE' PESCA) lattina 33cl € 2,50
- TE' VERDE naturale al gelsomino in lattina 30cl € 2,50
- ASAHI SUPER DRY 33cl € 3,50
- SAPPORO - SILVER CAN 50cl € 5,00
- ASAHI SUPER DRY 50cl € 5,00
- HEINEKEN 66cl € 3,50
- BIRRA TSINGTAO 50cl € 4,50

# SAN SUSHI

RISTORANTE GIAPPONESE

VIA CHIESANUOVA 217 PD



[www.san-sushi.it](http://www.san-sushi.it)



**TAKE AWAY / CONSEGNA A DOMICILIO**

**CELL.3381853146/3801517723**

**Orario ordini: 17:30-21:00**

**Orario consegne: 19:00-22:00**

**CHIUSO IL LUNEDI**

Le consegne vengono effettuate nei comuni di padova(anche Arcella e Guizza),Sarmeola,Tencarola,Rubano, Selvazzano Dentro e Caselle,Mestrino, Taggì di sopra(sotto),Ponterotto.

**Costi di consegna € 2,00**

**Ordine minimo € 30,00 la sera**

**Gratis oltre i € 40,00 di spesa**